

深めよう親睦 看護を身近に

第45回

いしずえさい

# 礎祭

平成30年10月26日(金) 13:00~15:30

平成30年10月27日(土) 10:00~15:00

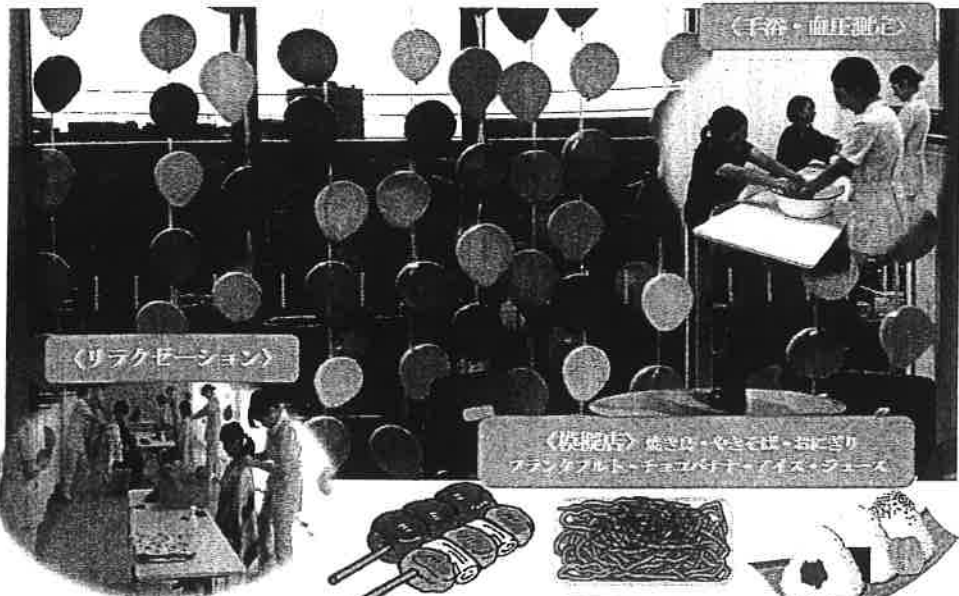

〈プラネタリウム〉



千葉中央看護専門学校



JR 蘇我駅より徒歩 5分



千葉県千葉市中央区南町1-8-1  
☎043-268-1861 「学校祭実行委員」

礎 (いしずえ) 祭に寄せて

学校長 横田栄子

今年も10月26日(金)、27日(土)の2日間にわたって、第45回千葉中央看護専門学校祭が行われます。

本校の礎(いしずえ)祭は、本校の前身である川鉄病院付属看護学校時代(2年課程)からの名称である。その後、平成16年に教育課程を変更し3年制になった際も、先輩たちはその名称を伝統として受け継ぎたいと決定されたということです。

「礎」は、「ものごとの結果や成果をなす上でその土台となったもの」を意味します。

看護学生としての学習及びさまざまな体験は、専門職業人として看護を実践しキャリア形成をするための土台となるものであり、プロセスです。

先輩諸姉は自身の将来を見据え、個々の資質を高く伸ばし、医療チームの一員として人々の健康ニーズに対応するための土台を作るための看護学生生活を「礎祭」として象徴したのではないかと推察します。

今年も、7・8・9期生が在学するなか、年度はじめに3学年の合意でテーマなど方向性が決まりました。看護学校の学習は臨地実習が必修ですから、3年生は殆どが病院での実習となります。それぞれの学年が学習の達成や委員会・係など学内での役割をふまえ準備に取り組んできたと思います。

当日も全学生が、AクラスもBクラスも一人残らず千葉中央看護専門学校チームの一員として「礎祭」の成功を目標に、活躍されることを期待します。

さあ みなさん、学校の礎祭を、あなたの将来への礎にしようではありませんか！！

学校祭実行委員長 挨拶

学校祭委員長 塚本 恵菜

今年も礎祭の季節となり開催できることを心よりうれしく思います。

さて、今年のテーマは「深めよう親睦、看護を身近に」です。私たちは看護学生として日々看護について学んでいます。私たちの日々の学びや、実習で培ったことを地域の方々をはじめご来校された皆様にも少しでも感じていただきたいと思い、地域で活動した成果や学生有志による発表を計画したり、学校祭委員による装飾などたくさんの方々楽しんでいただけるように準備してきました。また、患者さんがリラックスできるような看護技術や血圧測定を体験できるようなものも企画しています。学生たちの姿を見てご来校された方々にもっと看護を身近に感じてもらえたらうれしいです。この学校祭を通して学校内だけでなく地域の方々とも親睦の輪を深めていけるように学生一同、精一杯「礎祭」を盛り上げていきます。

ぜひ最後まで楽しんでください！

# 講堂のタイムスケジュール

10月26日(金)

平成30年度

|             |          |                    |
|-------------|----------|--------------------|
| 11:30~12:00 |          | 開会式 & ♪コンサート♪      |
| 13:30~13:40 | 地域での活動報告 | 「老人保健施設について」       |
| 13:40~13:50 |          | 「看護の日」             |
| 13:50~14:00 |          | 「キワニストールが小児に与える影響」 |

10月27日(土)

\*1部\*

|             |          |                      |
|-------------|----------|----------------------|
| 11:00~11:10 | 地域での活動報告 | 「思春期の男女への、親と教師の支援法」  |
| 11:10~11:20 |          | 「幅広い看護に必要とされる看護」     |
| 11:20~11:30 |          | 「届けよう、子供達の手にかワニストール」 |
| 12:30~13:00 | 太鼓コンサート  | 大塚太鼓かずら会さま           |

\*2部\*

|             |          |                |
|-------------|----------|----------------|
| 13:20~13:30 | 地域での活動報告 | 「キワニストールについて」  |
| 13:30~13:40 |          | 「デイサービスで学んだこと」 |
| 13:40~13:50 |          | 「助けると言えない若者たち」 |
| 13:50~14:00 |          | 「デイサービスでの学び」   |
| 14:10~      | 音楽発表会    | ♪小さな音楽会♪       |
| 15:10~15:25 |          | 閉会式            |

## 校内案内図

1E

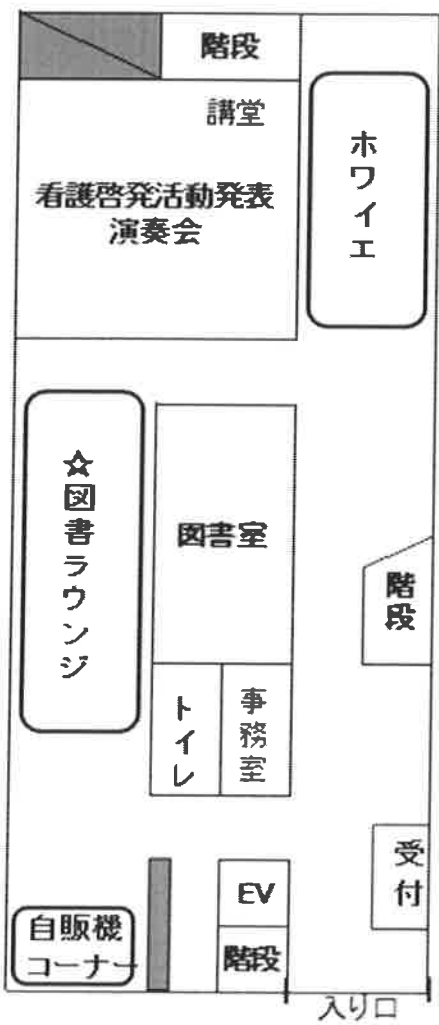

2E

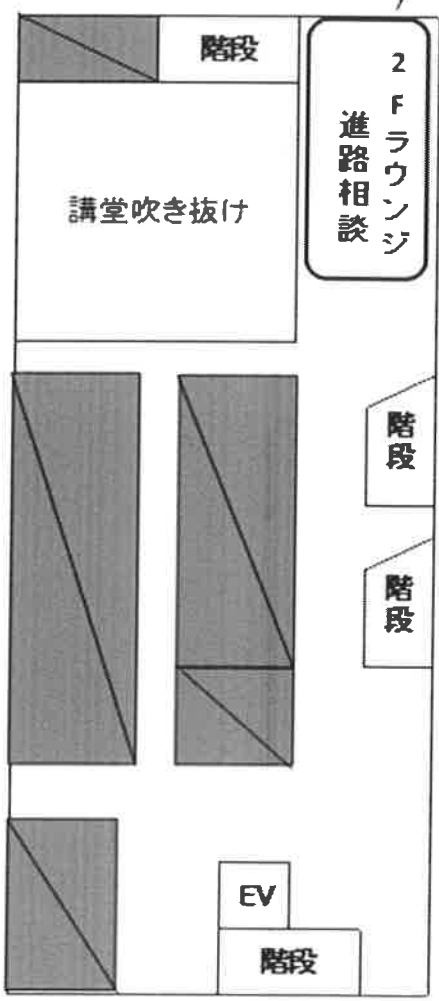

26日(金) 13:30~14:30  
27日(土) 10:00~11:30  
13:00~14:00  
☆予約不要です!!

★スタンプラリー台紙は受付にて配布中。希望者はお声掛けください!!

♪太鼓コンサート♪

# 大塚太鼓かずら会

場所: 1F 講堂

時間: 12:30~13:00

迫力満点のパフォーマンスを  
ぜひみに来てください!!

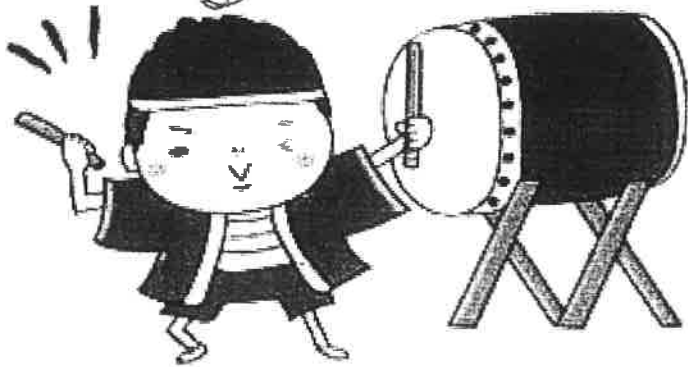

## 小さな音楽会

~ I hope that my happy times with you will continue forever ~

場所 : 1階 講堂

時間 : 14時 10分~

二年生音楽選択者による一夜限りの音楽祭!

ミュージカルの代名詞 レミゼラブルの劇中歌 one day moreと

民衆の歌 を歌います。またハンドベルの演奏も行います。

是非気軽に観に来てください!!



3F

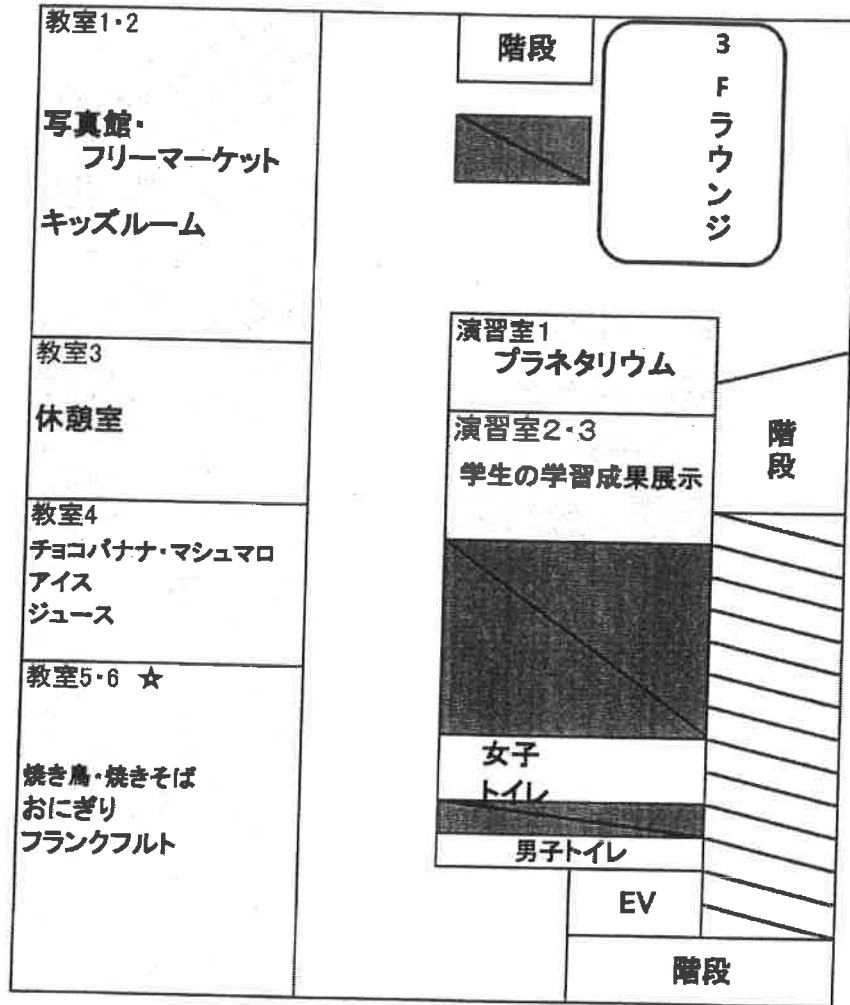

☆のついているところは、当日行ってみてのお楽しみ！！  
いいことあるかも… 😊



[場所] 教室5・6



[場所] 教室4

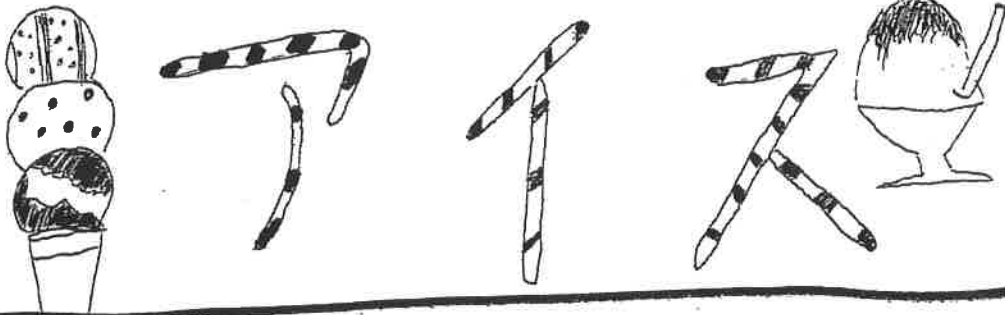

[場所] 教室4

マシマシ  
あるよ!!

# チョコバナナ

# JUICE



[場所] 教室4

\*自治会\*

## フリーマーケット・写真館

キッズコーナー [場所] 教室1・2

### ☆☆プラネタリウムのご案内☆☆

場所：3階 演習室1

時間：10月27日（土） 午前10時から12時30分まで

☆利用方法

- ・いつでも入場は可能です。
- ・スペースが限られているので、混み合った場合、譲り合いにご協力をお願いします。目安として、お一人15分をお願いします。
- ・中での飲食は禁止しています。
- ・中で使用している物品には、触れないようご協力をお願いします。

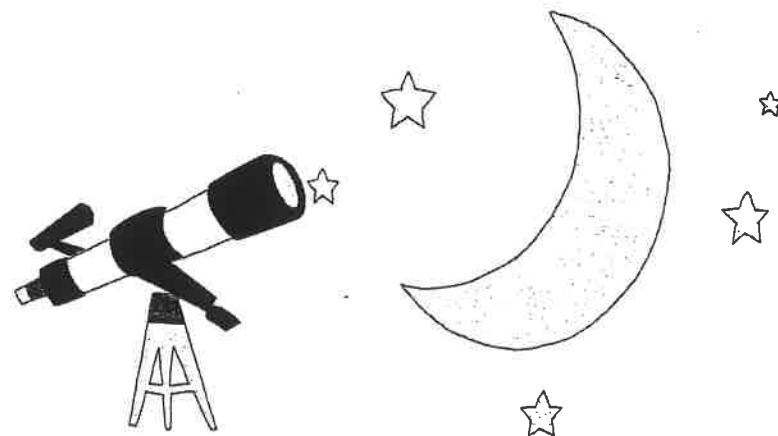

4F

|                   |   |
|-------------------|---|
| 実習室1A             | 階段                                      |
| リラクゼーション          |   |
| 実習室1B             | 演習室6<br>リラクゼーション<br>受付・待合室<br>演習室7<br>☆ |
| 手浴<br>受付・体験       | ☆                                       |
| 洗浄室   倉庫<br>予備実習室 | 女子トイレ                                   |
| 母子実習室 ☆           | 男子トイレ                                   |
| 血圧測定              | EV                                      |
|                   | 階段                                      |

# 手浴



[場所] 実習室1B

# リラクゼーション

[受付] 演習室6  
[場所] 実習室1A

[場所] 母子実習室

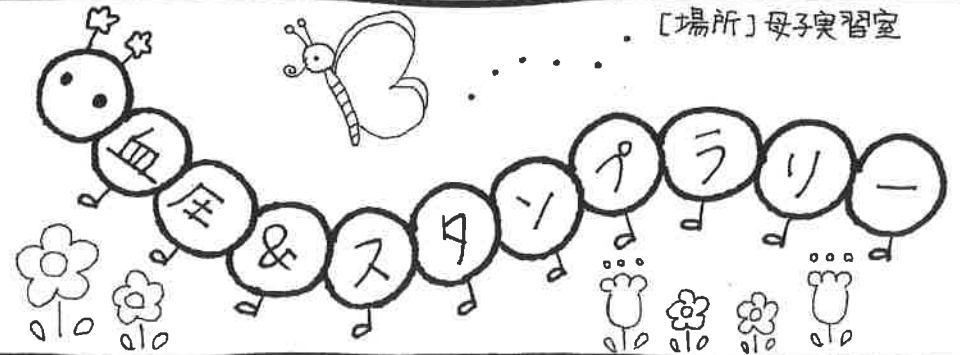

お待ちしております♡

## ☆☆学祭運営からのお願い☆☆

### ☆飲食について

- ・飲食可能なスペースは、各販売所にあるテーブルとイスを使用してください。
- ・食べ歩きは、禁止しています。
- ・イスの数が限られているため、譲り合いにご協力お願いします。

### ☆ゴミの処理について

- ・決められた場所にゴミ箱が設置されているため、そちらをご使用ください。
- ・学校付属のゴミ箱は使用禁止しています。

